# Herzlich Willkommen

an der

**Realschule Maria Stern Nördlingen**

DES SCHULWERKS DER DIÖZESE AUGSBURG

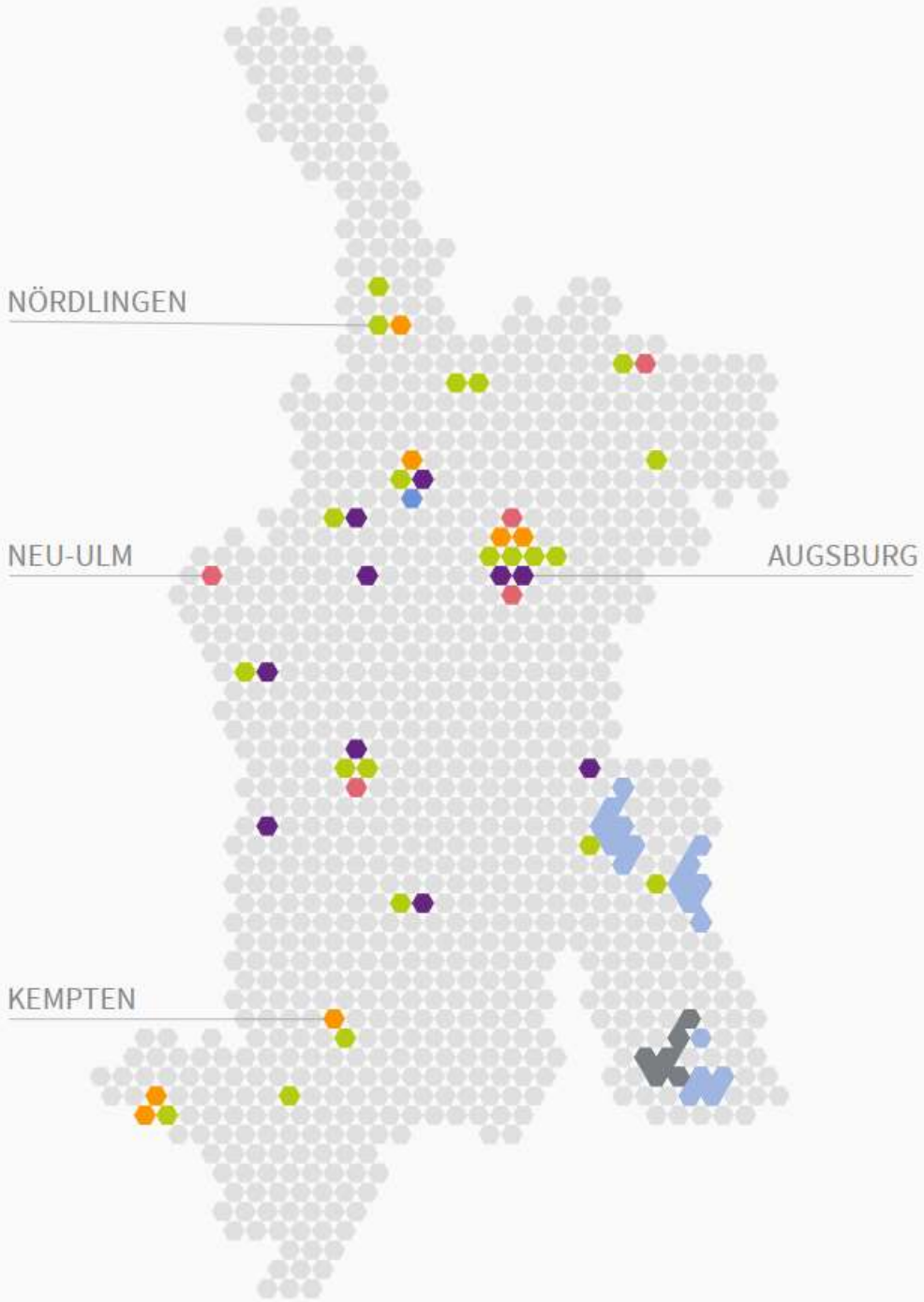


**Schulwerk der Diözese Augsburg**

KIRCHLICHE STIFTUNG DES ÖFFENTLICHEN RECHTS

- Stiftung öffentlichen Rechts
- 45 Schulen
- staatlich anerkannte Realschule
- frühere Trägerschaft: Kloster Maria Stern

# ALLGEMEINES

- erweiterte allgemeine und berufsvorbereitende Bildung
- Interesse an Theorie und Praxis
- Grundlage für eine spätere berufliche Karriere
- weitere schulische Bildungsgänge

Berufsschule Maria Stern Nördlingen
DES SCHULWERKS DER DIÖZESE AUGSBURG

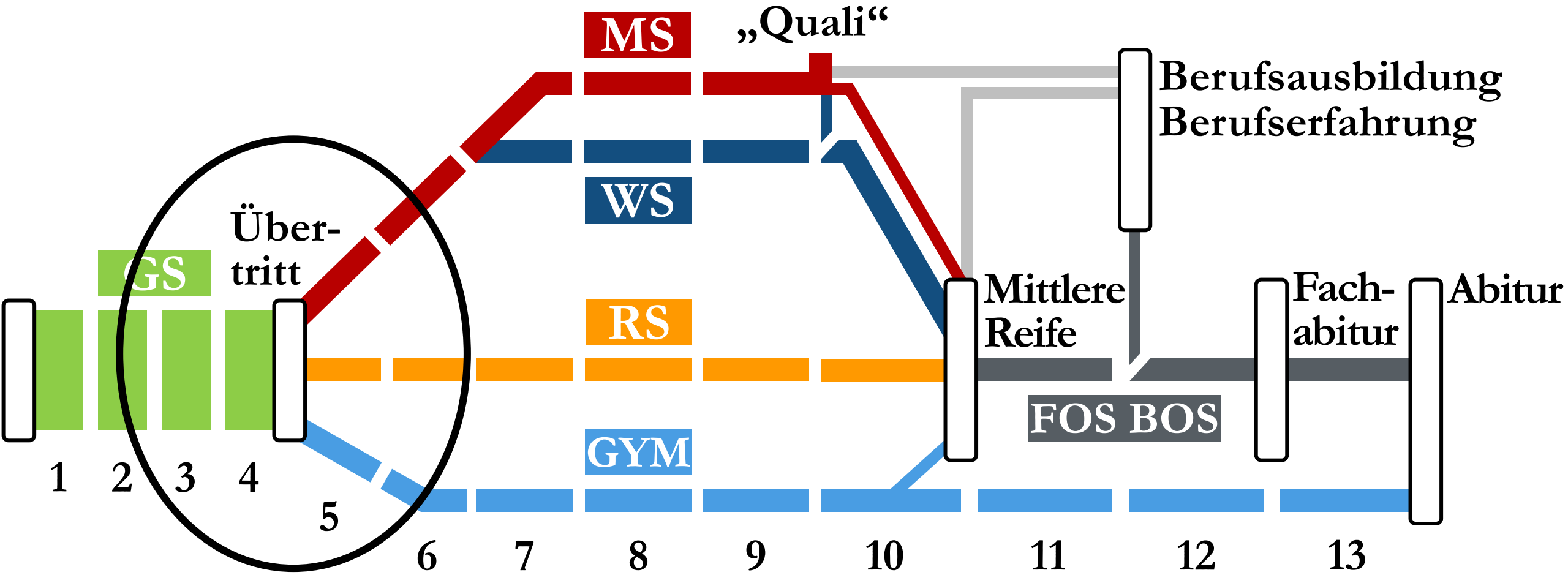


| | | | |
|---|---|---|---|
| GS | Grundschule | RS | Realschule |
| MS | Mittelschule | GYM | Gymnasium |
| WS | Wirtschaftsschule | FOS BOS | Fachober- und Berufsoberschule |

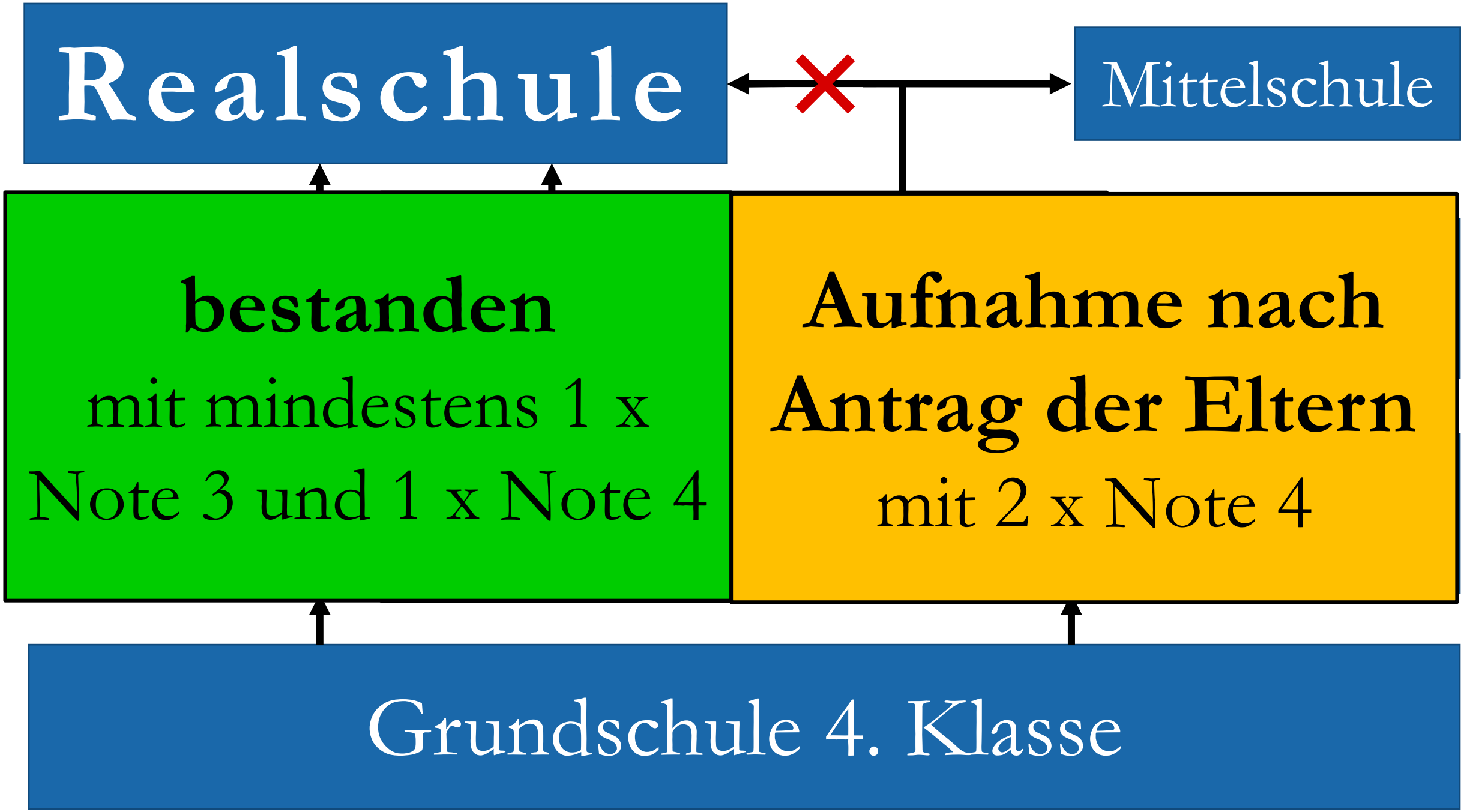
Realschule
Mittelschule
bestanden
mit mindestens 1 x
Note 3 und 1 x Note 4
Aufnahme nach
Antrag der Eltern
mit 2 x Note 4
Grundschule 4. Klasse

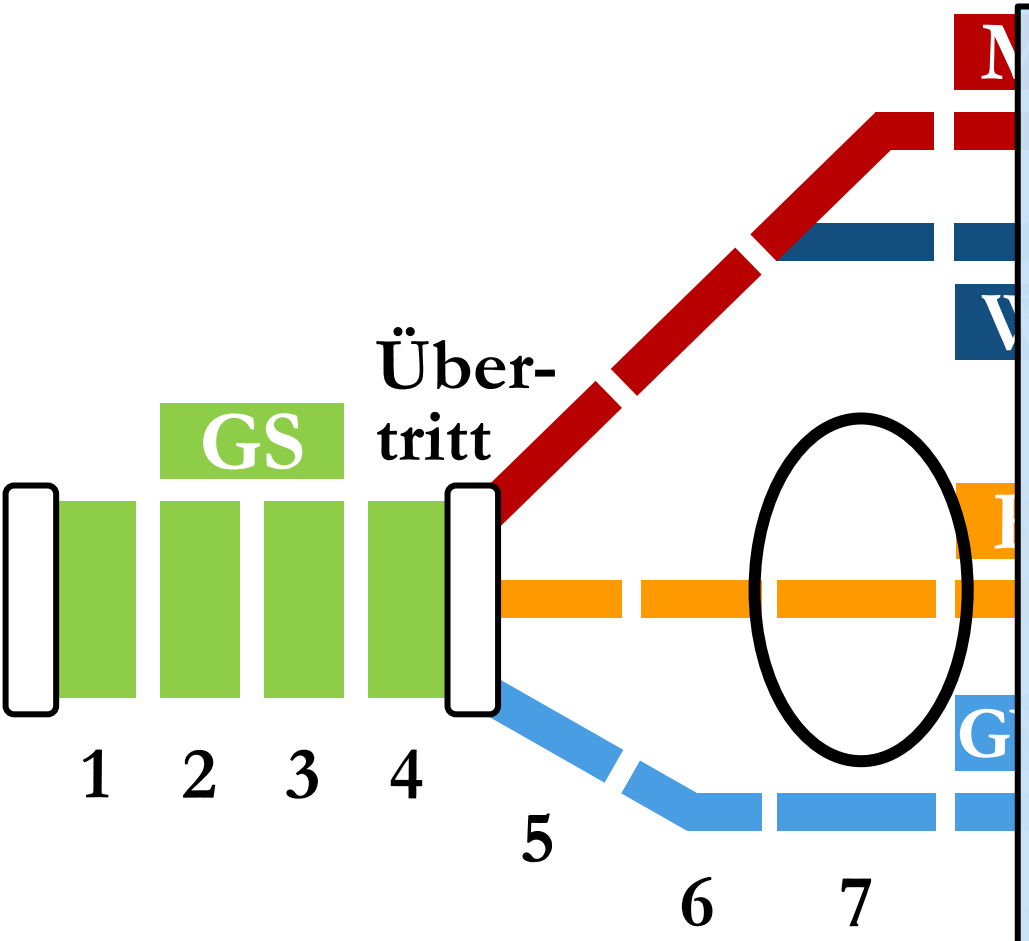


GS Grundschule

MS Mittelschule

WS Wirtschaftsschule

# Wahlpflichtfächer-gruppen

- ab 7. Jahrgangsstufe
- vier Gruppen

| | |
|---|---|
| I | mathematisch/ naturwissenschaftlich |
| II | wirtschaftlich |
| IIIa | fremdsprachlich |
| IIIb | musisch/gestalterisch |

# nach dem Realschulabschluss

- Berufsausbildung
- FOS
- Gymnasium (z. B. Einführungsklasse THG)
- weiterführende Schulen BaWü
- …

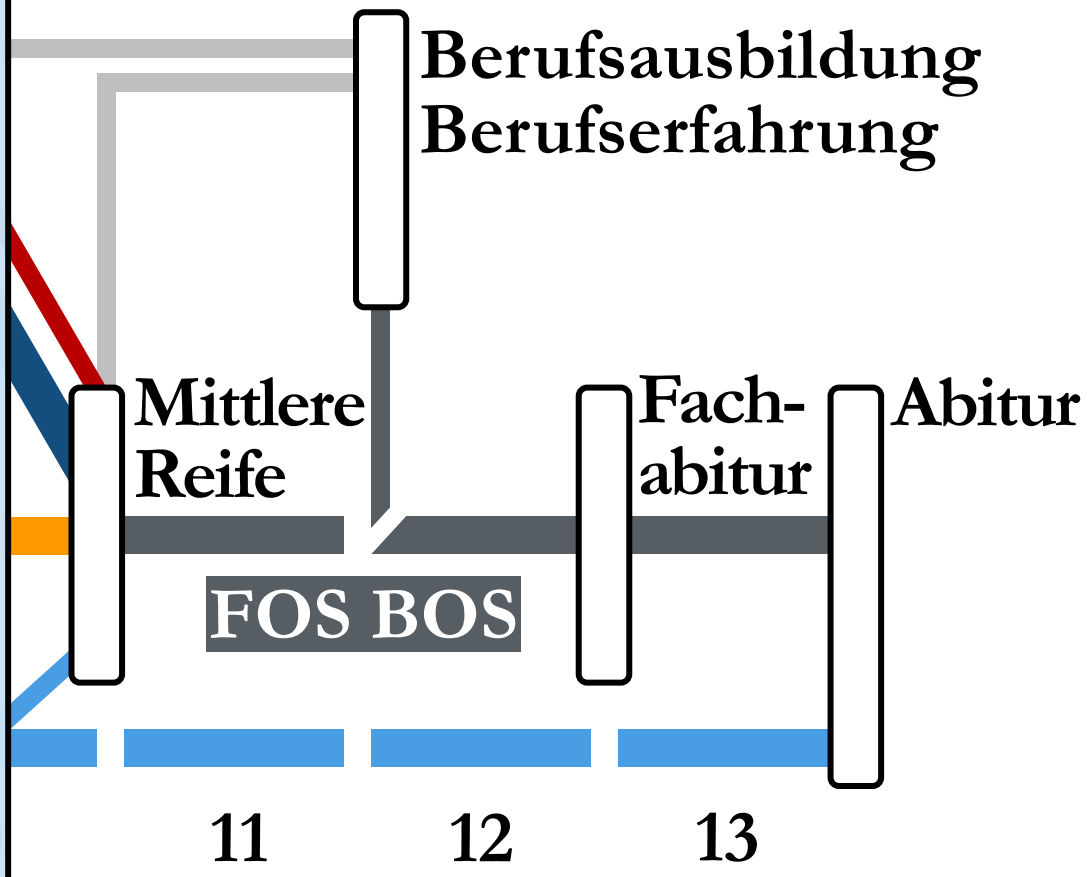


Realschule

Gymnasium

Fachober- und Berufsoberschule

# Pädagogik

- am **christlichen Menschenbild** orientiert
- enge **Zusammenarbeit** mit den Eltern
- **reformpädagogisches Konzept** in der 5. und 6. Jahrgangsstufe (mit Elementen der Montessori-Pädagogik)
- nur **angekündigte Leistungsnachweise** (keine „Ex“) in allen Jahrgangsstufen
- **alternative** Leistungsnachweise

# AFRA

# SCHULMODELL DER DIÖZESE AUGSBURG

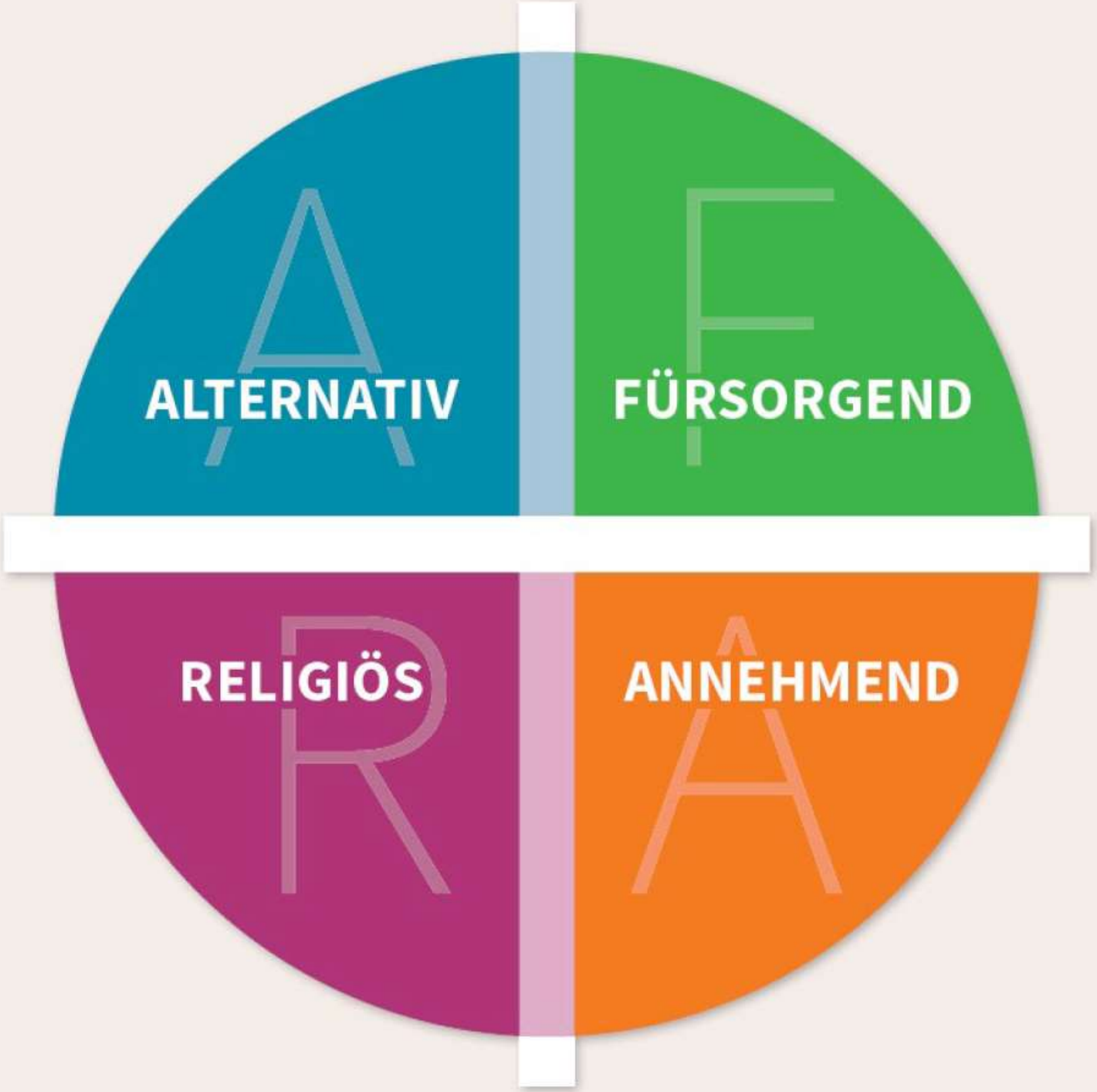
A
ALTERNATIV
F
FÜRSORGEND
R
RELIGIÖS
A
ANNEHMEND

# reformpädagogische Elemente

- Weltbegegnung
  (früher Morgenkreis)
- Lernwerkstatt
  (früher FSA)
- NeWe
  (Netzwerk-Unterricht, früher VU)

in allen
5. und
6. Klassen

# Netzwerk-Unterricht

# NeWe

## thematische Vernetzung der Fächer Geographie, Biologie, Geschichte und Religion

# AFRA

## reformpädagogische Elemente

- Weltbegegnung
  (früher Morgenkreis)
- Lernwerkstatt
  (früher FSA)
- NeWe
  (Netzwerk-Unterricht, früher VU)

## Ganztagesschule GanzTakt+

- zwei feste „Ganztage“
- zwei zubuchbare „Ganztage“

# Stundenplan 5a (GanzTakt+)

| Montag | Dienstag | Mittwoch | Donnerstag | Freitag |
|---|---|---|---|---|
| langer Tag | Schul-vormittag | langer Tag | Schul-vormittag | Schul-vormittag |
| | zubuch-barer offener Ganztag | | zubuch-barer offener Ganztag | |

# Stundenplan 5a

| Montag | Dienstag | Mittwoch | Donnerstag | Freitag |
|---|---|---|---|---|
| Weltbegegnung | Englisch / Mathe | NeWe | Werken / Kunst | Sport |
| NeWe | Mathe / Englisch | NeWe | Werken / Kunst | Sport |
| Englisch | Deutsch | Musik | Mathematik | Deutsch |
| Englisch | Deutsch | Deutsch | Mathematik | Englisch |
| Mathematik | Mathematik | Deutsch-Übung | Englisch | NeWe |
| Mittagessen, gelenkte Freizeit, unterst. Lernzeit | Mathe-Übung | Mittagessen, gelenkte Freizeit, unterst. Lernzeit | Englisch-Übung | NeWe |
| Musik | OGTS<br>Mittagessen, Hausaufgabenbetreuung, gelenkte Freizeit | Lernwerkstatt | OGTS<br>Mittagessen, Hausaufgabenbetreuung, gelenkte Freizeit | |
| Lernwerkstatt | | Lernwerkstatt | | |
| Lernwerkstatt | | Angels / Projekt | | |
| IT / IT | | Angels / Projekt | | |

# Beratung

## Schulhund Lotte

# SCHULPARTNER

Destilla

KUTZSCHBACH

EIGNER

EIGNER ANGELS

# Aktionsbude

# DESTILLA CUB

# SKIKURS

# Romfahrt

# Weihnachtsfeier

# SCHULFEST

# Greenstars

# Lernen in

iPad-Klassen ...

... an Maria Nö.

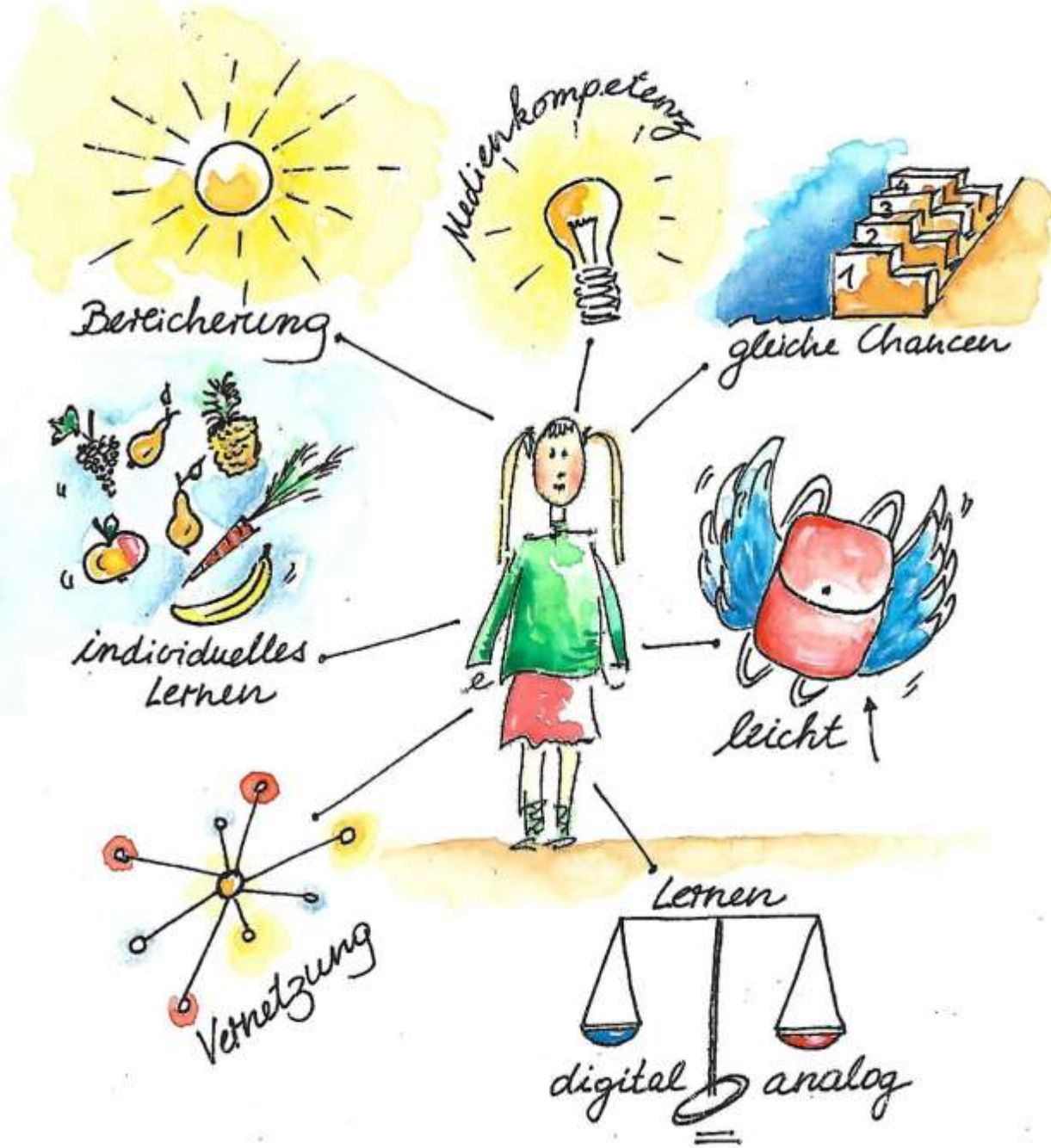

# NetzGänger

# Elternbreirat

# ANMELDUNG

Donnerstag, 02. Mai 2024 13:00 – 18:00 Uhr

Freitag, 03. Mai 2024 12:30 – 15:30 Uhr

Montag, 06. Mai 2024 13:00 – 18:00 Uhr

**Anmeldung online vorab über**

**www.mariastern.de**

**Mitzubringen: Übertrittszeugnis, Geburtsurkunde**